

EUROPEAN FOREST FIRE INFORMATION SYSTEM  
 COPERNICUS  
 ΕΚΤΙΜΗΣΗ ΕΞΑΠΛΩΣΗΣ ΠΥΡΚΑΓΙΑΣ  
 ΚΕΝΤΡΙΚΗΣ ΡΟΔΟΥ  
 19-22/7/2023

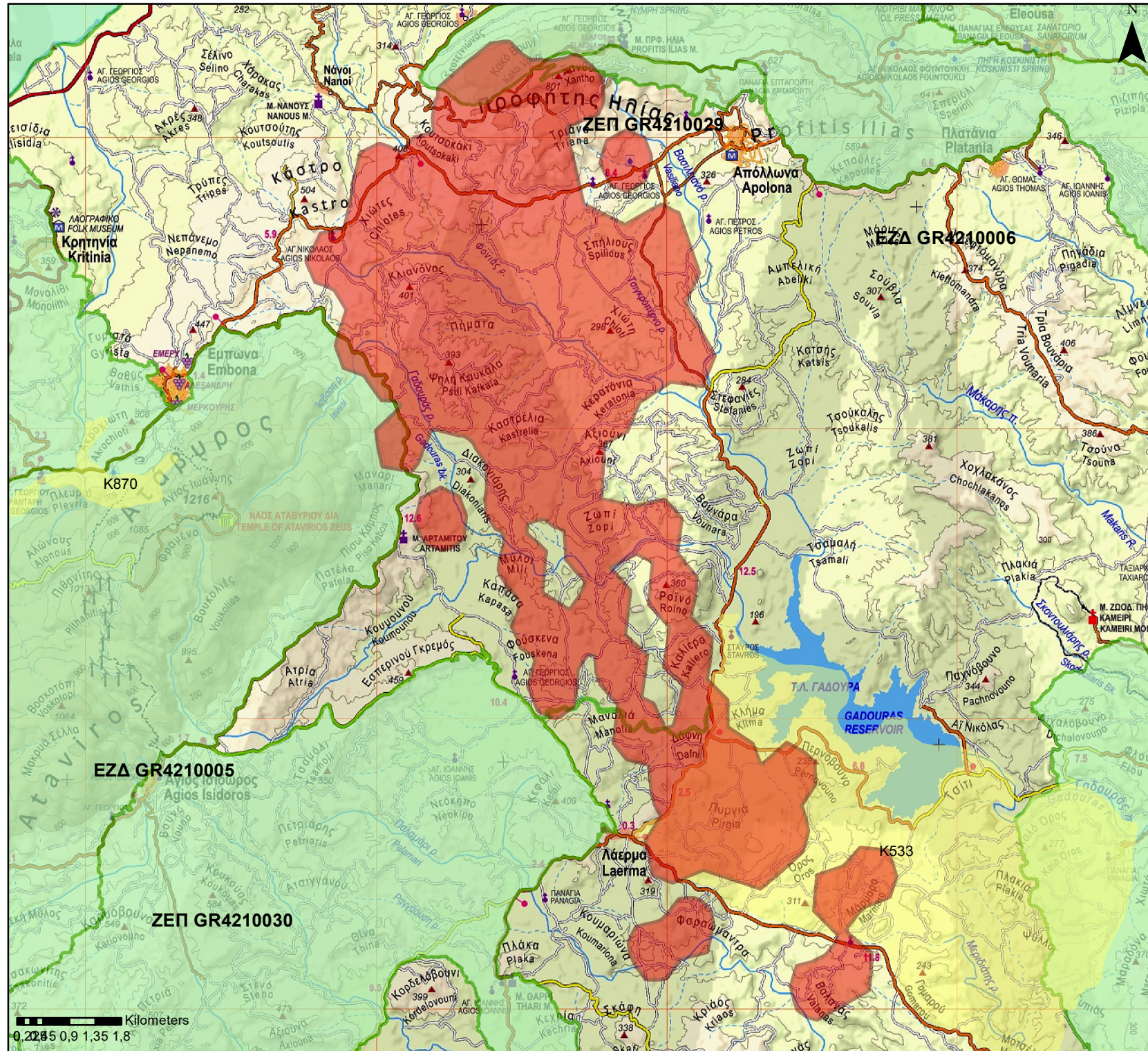
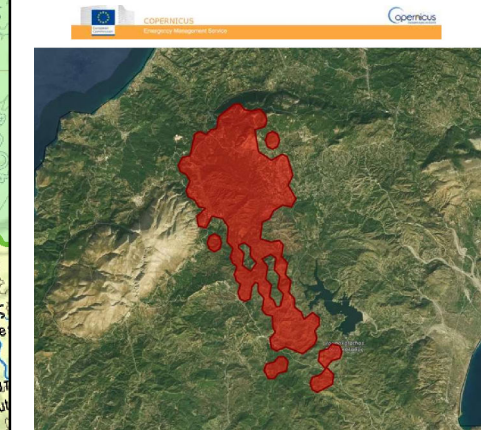

Περιοχές Natura & Συνολική καμένη έκταση	Καμένη έκταση (στρ)	Ποσοστό καμένης έκτασης
ΖΕΠ GR4210029	1.036	2
ΖΕΠ GR4210030	705	1
ΕΖΔ GR4210006	1.201	2
ΕΖΔ GR4210005	797	1
Καταφύγιο Άγιας Ζωής K533	6.823	12
Συνολική καμένη έκταση προστατευόμενων περιοχών	8.821	16
Καμένη έκταση εκτός προστατευόμενων περιοχών	46.253	84
<b>Συνολική Καμένη έκταση</b>	<b>55.074</b>	<b>100</b>

**ΥΠΟΜΝΗΜΑ**

- ΚΑΜΕΝΗ ΠΕΡΙΟΧΗ ΜΕΣΩ EFFIS-COPERNICUS
- ΠΕΡΙΟΧΕΣ ΔΙΚΤΥΟΥ NATURA 2000
- ΚΑΤΑΦΥΓΙΑ ΑΓΡΙΑΣ ΖΩΗΣ

Υπόβαθρο χάρτη: ANABAΣH

Η εκτίμηση της καμένης έκτασης έγινε με γεωαναφορά της εξάπλωσης της πυρκαγιάς, από την εικόνα του EFFIS-Copernicus, με στοιχεία της επικαιροποίησης της 21/7/2023. Οι προστατευόμενες περιοχές αλληλοεπικαλύπτονται.

Κλίμακα: 1:90.000

0,22 0,5 0,9 1,35 1,8 Kilometers